

Jarmu Zrt.
Fo ut 63-65.
H-1151 BUDAPEST

Name	Beate Grätz
Abteilung	MO RS MF KRF AS LOG
Standort	Krefeld
Telefon	+49 (2151) 450-1992
Fax	
E-Mail	beate.graetz@siemens.com
Ihr Schreiben	
Unser Zeichen	
Datum	18.12.2017

Betreff: Lieferperformance im Monat 11/2017

Sehr geehrte Damen und Herren,

basierend auf 81 bewerteten Lieferungen im Monat 11/2017 stellt sich Ihre logistische Lieferleistung wie folgt dar:

Liefertreue	100 %
Wunschtermintreue	100 %
Lieferfähigkeit	100 %.

Anbei die Definition der oben genannten Metriken:

Die Liefertreue wird anhand der Anzahl Ihrer Lieferungen an Siemens gemessen, die mit dem erstbestätigten Termin übereinstimmen.

Die Wunschtermintreue wird anhand der Anzahl Ihrer Lieferungen an Siemens gemessen, die mit unserem Wunschliefertermin übereinstimmen.

Die Lieferfähigkeit wird anhand der Anzahl Ihrer Lieferungen an Siemens gemessen, bei denen Ihr erstbestätigter Termin und unser Wunschliefertermin übereinstimmen.

Lieferfenster (Arbeitstage):

Liefertreue (-3/+0), Wunschtermintreue (-3/+0) & Lieferfähigkeit (-0/+0).

Konsignations-/Vertragslagerlieferungen werden liefertreu bewertet, wenn zum Zeitpunkt der Lieferung der Mindestbestand nicht unter- und der Maximalbestand durch die Lieferung nicht überschritten wird. Die Liefertreue und die Wunschtermintreue zeigen immer das gleiche Ergebnis, wohingegen die Lieferfähigkeit immer mit 100% bewertet wird.

Die Anhänge zeigen sowohl die Entwicklung der logistischen Lieferleistung, als auch die Abweichungen im Detail.

Erfolgreiche Lieferanten sind die Basis für den Erfolg von Siemens. Wir möchten Sie hiermit bestärken, ständig auf eine logistische Lieferleistung von 100% hin zu arbeiten. Zur Zielerreichung ist es notwendig, eigenverantwortlich nachhaltige Maßnahmen zu initiieren.

Mit freundlichen Grüßen

Anlagen:

Entwicklung der Liefertreue im Berichtszeitraum
Auflistung Ihrer untreuen Lieferungen im Monat

gez. Grätz

Siemens AG
Information Technology
Leitung: Dr. Helmut Ludwig

Gleiwitzer Str. 555
90475 Nürnberg
Deutschland

Tel.: +49 (911) 895 0
Fax: +49 (911) 895 3630

Siemens Aktiengesellschaft: Vorsitzender des Aufsichtsrats: Gerhard Cromme; Vorstand: Joe Kaeser, Vorsitzender; Roland Busch, Lisa Davis, Klaus Helmrich, Janina Kugel, Siegfried Russwurm, Ralf P. Thomas
Sitz der Gesellschaft: Berlin und München, Deutschland; Registergericht: Berlin Charlottenburg, HRB 12300, München, HRB 6684
WEEE-Reg.-Nr. DE 23691322

Entwicklung der logistischen Lieferleistung (Bestellung) im Berichtszeitraum 10/2017 bis 11/2017

Liefertreue: Entwicklung in Monaten

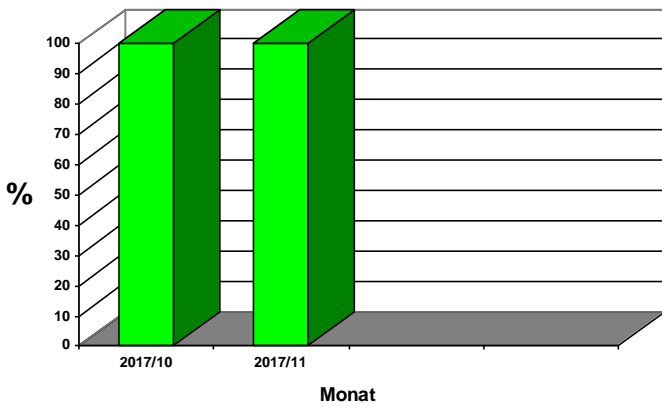

Liefertreue: Abweichung in Tagen

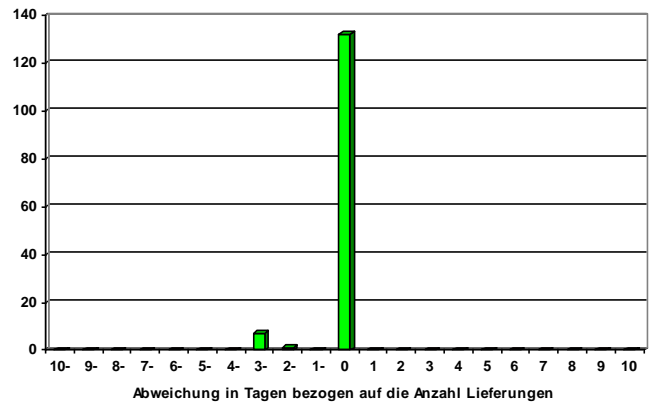

Wunschtermintreue: Entwicklung in Monaten

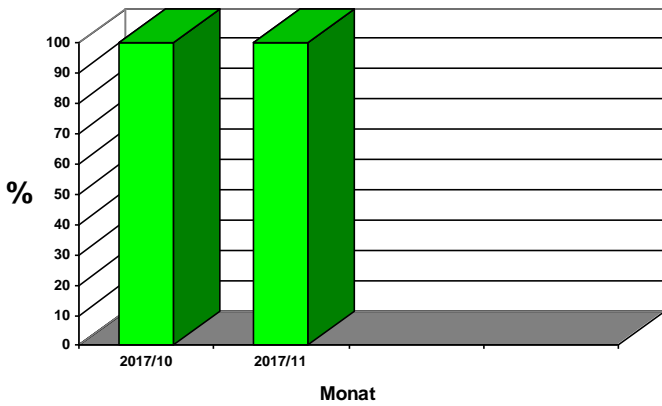

Lieferfähigkeit: Entwicklung in Monaten

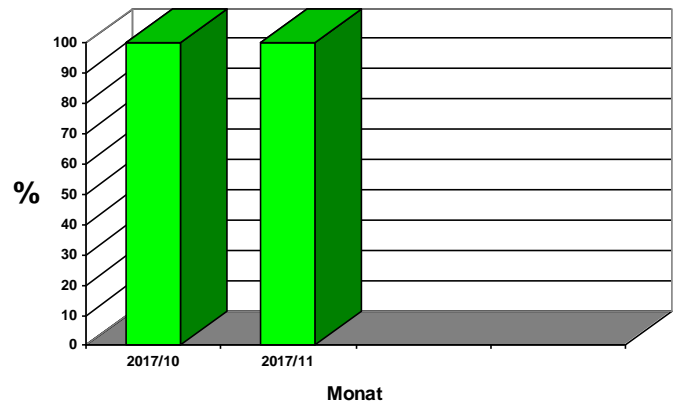

■ liefertreu
 ■ nicht liefertreu

	Anzahl bewerteter Lieferungen	Liefertreue	Wunschtreue	Lieferfähigkeit
2017/10	59	100	100	100
2017/11	81	100	100	100
Gesamt	140	100	100	100